







- LEGENDA**
-  Limite amministrativo
 -  Ambiti di trasformazione Piano Interventi
 -  Ambiti di trasformazione Variante 1 al Piano degli interventi
 -  Superficie Agricola Utilizzata S.A.U.

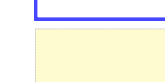

 Regione del Veneto
 Provincia di Verona

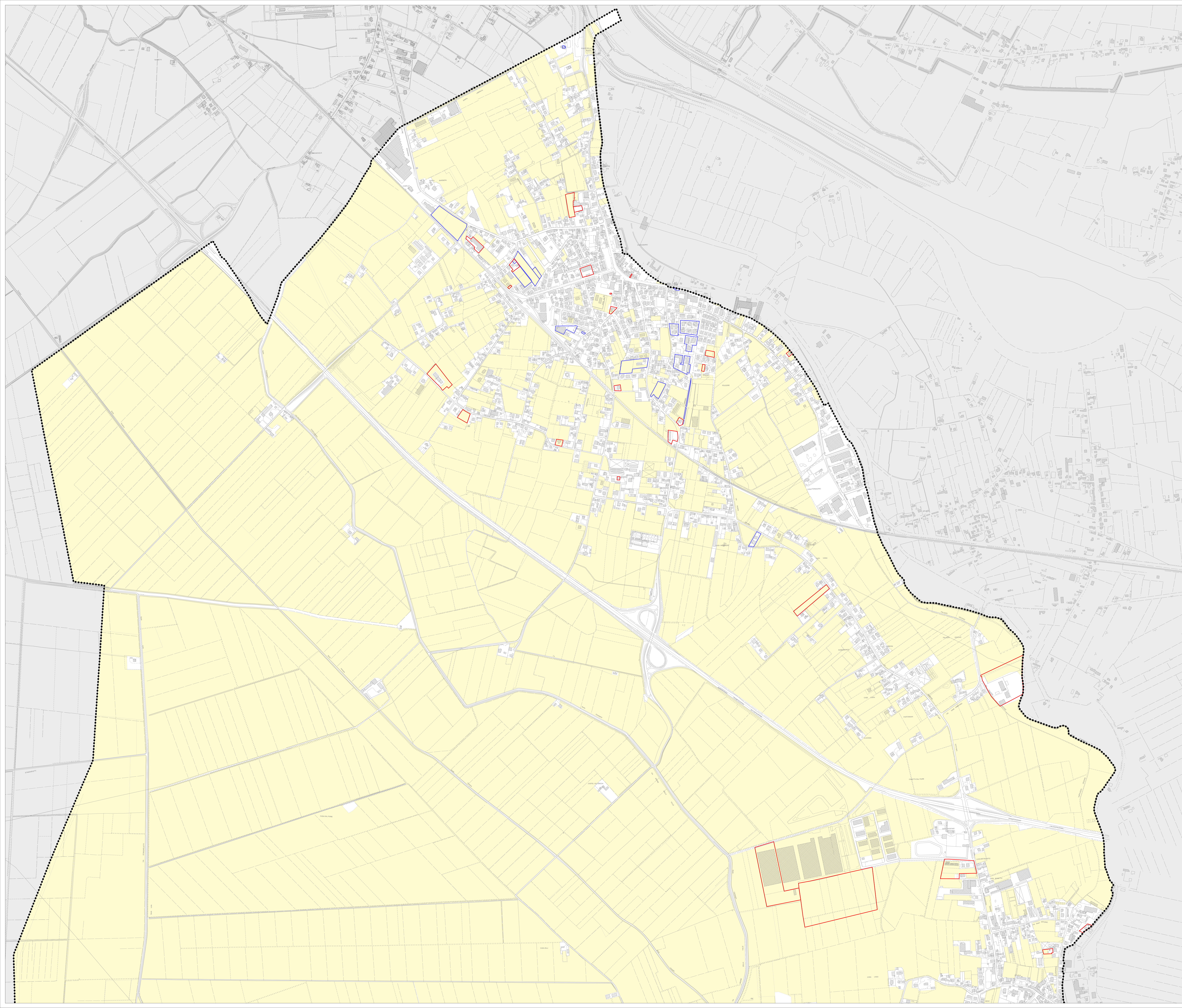
 Comune di:
 Castagnaro

P.I.
 Piano degli Interventi 2014/19
 Variante n° 1
 Art. 18, l. 8/11/2004

Localizzazione degli interventi sulla zona agricola computata a SAU

Adozione | DCC. n°39 del 06.11.2018
 Approvazione | DCC. n°17 del 29.03.2019

Elaborato: **P 03 a** Scala: **1:5.000**

Sindaco e Assessore all'Urbanistica
 Andrea Trivellato
 Responsabile del procedimento:
 dott.ssa Marina Meletti
GRUPPO DI LAVORO
 Progettisti:
 Gianluca Tolesse - urbanista

Sistema informativo:
 Gianluca Tolesse - urbanista
 Indagini agronomiche:
 Gianluca Volpin - dati. forestale

